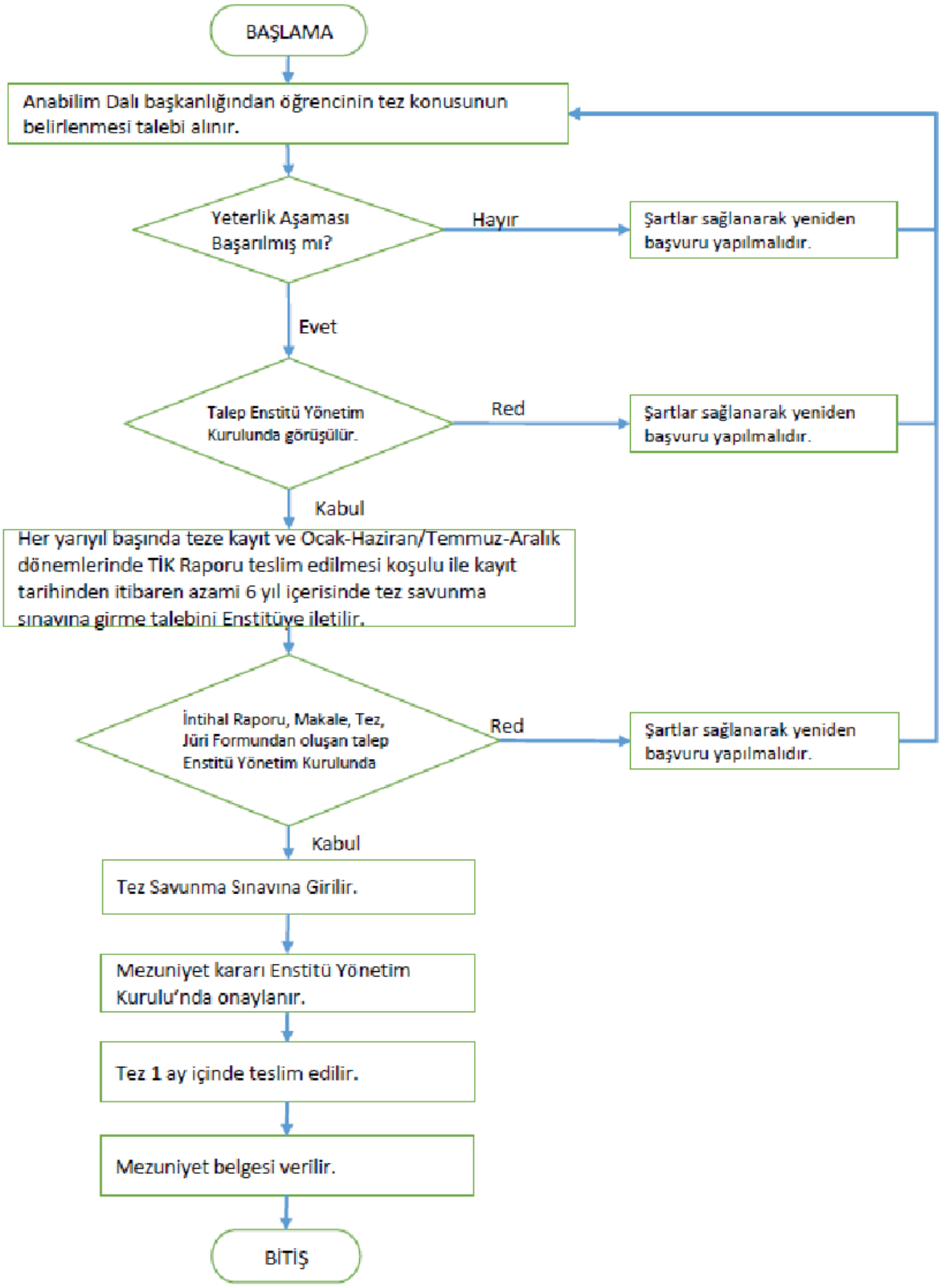
BAŞLAMA
Anabilim Dalı başkanlığından öğrencinin tez konusunun belirlenmesi talebi alınır.
Yeterlik Aşaması Başarılmış mı?
Hayır
Şartlar sağlanarak yeniden başvuru yapılmalıdır.
Evet
Talep Enstitü Yönetim Kurulunda görüşülür.
Red
Şartlar sağlanarak yeniden başvuru yapılmalıdır.
Kabul
Her yarıyıl başında teze kayıt ve Ocak-Haziran/Temmuz-Aralık dönemlerinde TİK Raporu teslim edilmesi koşulu ile kayıt tarihinden itibaren azami 6 yıl içerisinde tez savunma sınavına girme talebini Enstitüye iletilir.
İntihal Raporu, Makale, Tez, Jüri Formundan oluşan talep Enstitü Yönetim Kurulunda
Red
Şartlar sağlanarak yeniden başvuru yapılmalıdır.
Kabul
Tez Savunma Sınavına Girilir.
Mezuniyet kararı Enstitü Yönetim Kurulu'nda onaylanır.
Tez 1 ay içinde teslim edilir.
Mezuniyet belgesi verilir.
BİTİŞ